

PROCEDIMIENTO ADMINISTRATIVO
PRESENTACIÓN DE SOLICITUD DE INSPECCIONES TÉCNICAS
DE SEGURIDAD EN EDIFICACIONES – ITSE
ITSE – RIESGO BAJO Y MEDIO

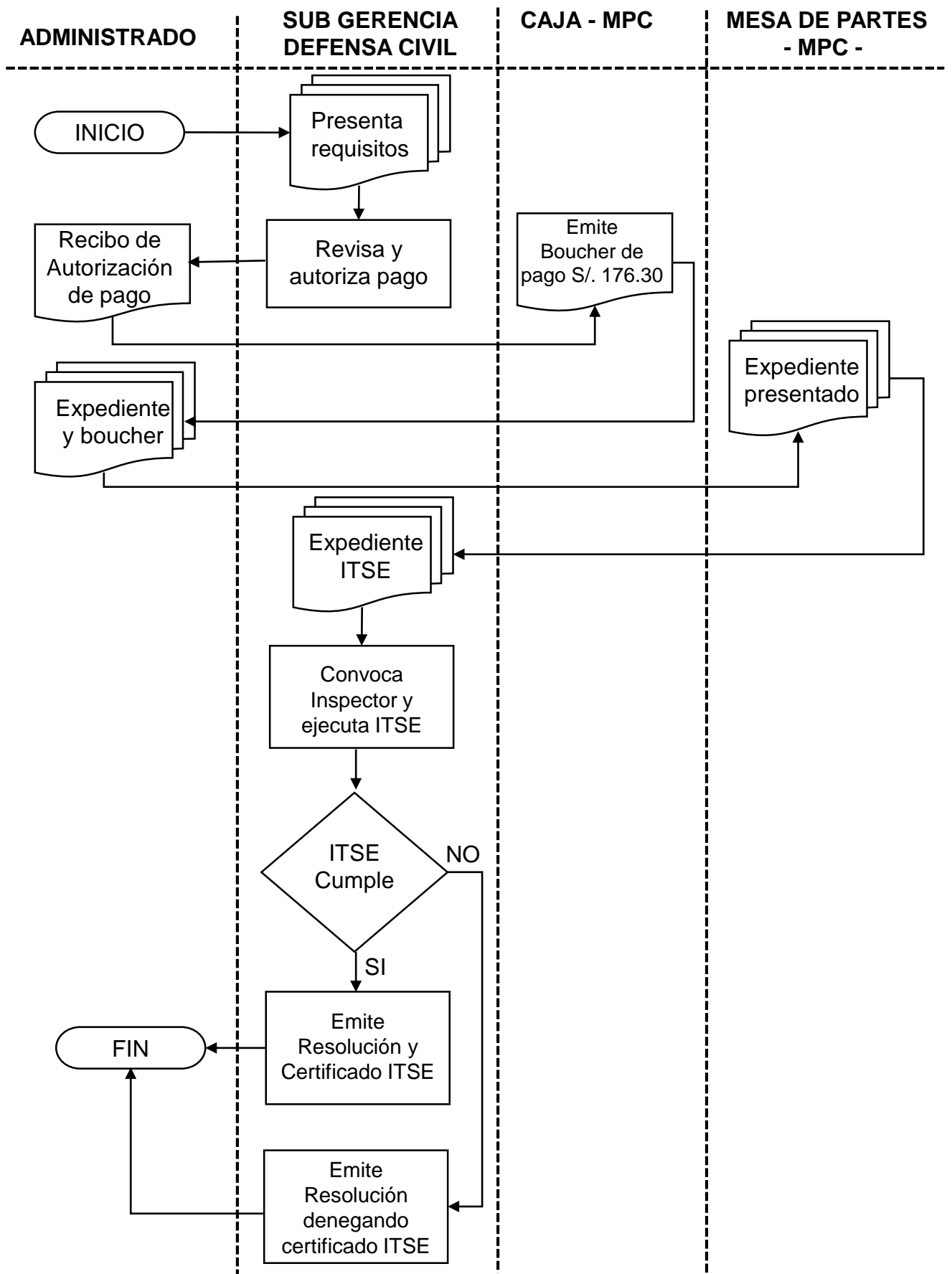

Requisitos:

- Solicitud de ITSE - Anexo 1
- El administrado presenta el Anexo 2
- El administrado presente el Anexo 3 – SGDC evalúa el nivel de riesgo del establecimiento.
- El administrado presenta el Anexo 4

Recomendación General: El administrado debe presentar el Protocolo o Certificado de Medición del Pozo a Tierra del referido establecimiento.

- Los anexos 1, 2, 3 y 4, se adjuntan en CD.

**PROCEDIMIENTO ADMINISTRATIVO
PRESENTACIÓN DE SOLICITUD DE INSPECCIONES TÉCNICAS
DE SEGURIDAD EN EDIFICACIONES – ITSE
ITSE – RIESGO ALTO Y MUY ALTO**

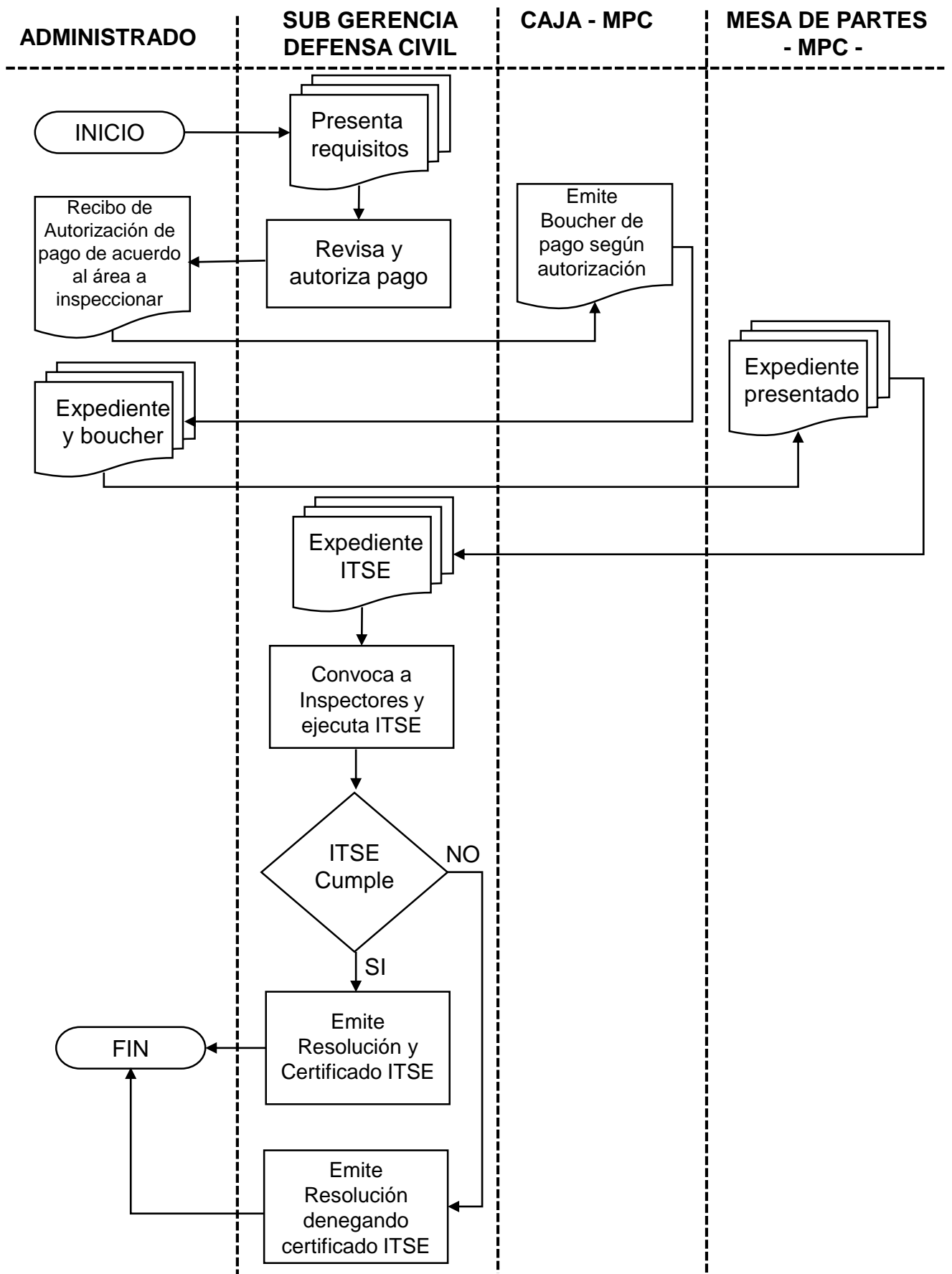

Requisitos:

- Anexo 1, Anexo 2 y Anexo 3
- Croquis de ubicación.
- Plano de arquitectura de la distribución existente y detalles del cálculo de aforo. Firmado por arquitecto colegiado y habilitado.
- Plano de distribución de tableros eléctricos, pozos a tierra, diagramas unifilares, cuadro de cargas y Certificado vigente de medición de resistencia del sistema de puesta tierra, firmado por Ing. Electricista o mecánico electricista colegiado y habilitado.
- Plan de Seguridad del Establecimiento Objeto de Inspección.
- Memoria o protocolos de pruebas de operatividad y/o mantenimiento de los equipos de seguridad y protección contra incendios.

Recomendación:

- Los anexos 1, 2, 3 y 4, se adjuntan en CD.